



Saint Gabriel's Foundation, Thailand.

มูลนิธิคณะเซนต์คาเบรียลแห่งประเทศไทย

2 ซอยแสงเงิน (ทองหล่อ 25) แขวงคลองตันเหนือ เขตวัฒนา กรุงเทพฯ 10110
2 Soi Saeng-Ngoen (Thong-Loh 25), Kwang Khlong-Tan Nua, Khet Wattaha, Bangkok 10110, Thailand.
Tel. : (66) 2185-1441 Fax : (66)2185-1443 ; www.thaibrother.net ; e-mail : fsgthailand@gmail.com

หนังสือเข้า เลขที่ 427/2568

รับวันที่ - 2 ก.ย. 2568

เวลา 13.50 น.

๒๕

ที่ กศษ. 38/2568

2 กันยายน 2568

เรื่อง ขอรียนเชิญเข้าร่วมสัมมนาคณะกรรมการและครูผู้ร่วมบริหารโรงเรียนในเครือมูลนิธิฯ ปีการศึกษา 2568

เรียน ผู้อำนวยการโรงเรียน

สิ่งที่ส่งมาด้วย

1. กำหนดการสัมมนาคณะกรรมการและครูผู้ร่วมบริหารโรงเรียนในเครือมูลนิธิฯ ปีการศึกษา 2568
2. แบบตอบรับการเข้าร่วมสัมมนาคณะกรรมการและครูผู้ร่วมบริหารโรงเรียนในเครือมูลนิธิฯ
3. รายชื่อโรงแรมที่พักพร้อมเบอร์โทรศัพท์ติดต่อ

ด้วยฝ่ายการศึกษามูลนิธิฯ กำหนดจัดการสัมมนาคณะกรรมการและครูผู้ร่วมบริหารโรงเรียนในเครือมูลนิธิฯ ปีการศึกษา 2568 ในหัวข้อ “Leading with Purpose, Building Together” ระหว่างวันที่ 1 – 3 ตุลาคม 2568 ณ หอประชุมเซนต์โยเซฟ อาคารเซนต์โยเซฟ โรงเรียนมงฟอร์ตวิทยาลัย จังหวัดเชียงใหม่ โดยมีวัตถุประสงค์เพื่อพัฒนาศักยภาพภาวะผู้นำและแลกเปลี่ยนเรียนรู้แนวปฏิบัติที่เป็นเลิศระหว่างสถาบันในเครือฯ (รายละเอียดตามสิ่งที่ส่งมาด้วย 1)

ในการนี้ จึงขอรียนเชิญผู้อำนวยการโรงเรียน คณะกรรดา หัวหน้าฝ่าย ผู้ช่วยหัวหน้าฝ่าย คณะครูผู้ร่วมบริหาร และผู้เกี่ยวข้อง เข้าร่วมสัมมนา ตามวัน เวลา และสถานที่ดังกล่าว พร้อมทั้งขอความกรุณาส่งแบบตอบรับการเข้าร่วมสัมมนา (รายละเอียดตามสิ่งที่ส่งมาด้วย 2) ส่งกลับทางอีเมล edcom.fsg@gmail.com ภายในวันที่ 12 กันยายน 2568

การเข้าร่วมสัมมนาครั้งนี้ มีค่าลงทะเบียนจำนวน 3,000 บาทถ้วน (สามพันบาทถ้วน) ต่อคน ซึ่งรวมค่าอาหารเช้า 3 มื้อ ค่าอาหารกลางวัน 3 มื้อ และค่าอาหารว่าง 5 มื้อ (ไม่รวมค่าอาหารเย็นและค่าที่พักโรงแรม) โดยขอความกรุณาชำระค่าลงทะเบียนผ่านบัญชีธนาคารกรุงศรีอยุธยา สาขาเอกมัย ชื่อบัญชี บริษัทเบ็ทเทอร์ โนเลจเอ็ดดูเคชั่น เลขที่บัญชี 014-1-53033-8 พร้อมทั้งส่งหลักฐานการชำระเงินมายังอีเมลข้างต้น

ทั้งนี้ ในส่วนของที่พัก คณะผู้จัดได้อำนวยความสะดวกโดยจัดทำรายชื่อโรงแรมพร้อมข้อมูลติดต่อ (รายละเอียดตามสิ่งที่ส่งมาด้วย 3) เพื่อให้แต่ละโรงเรียนสามารถสำรองห้องพักและชำระค่าใช้จ่ายกับทางโรงแรม ได้โดยตรง

จึงเรียนมาเพื่อโปรดพิจารณาตามรายละเอียดข้างต้น และขอขอบพระคุณล่วงหน้าในความร่วมมือมา ณ โอกาสนี้

ขอแสดงความนับถือ



(ภราดา ดร.วิทยา เทพอุดม)

ประธานคณะกรรมการฝ่ายการศึกษามูลนิธิคณะเซนต์คาเบรียลแห่งประเทศไทย

ผู้ประสานงาน: มิสเสาวนีย์ ชันโท โทรศัพท์ 093-5941654, คุณทิพาวรรณ (ก้อย) โทรศัพท์ 062-5407936
สำนักงานฝ่ายการศึกษาฯ โทรศัพท์ 02-1851438

กำหนดการสัมมนาคณะภราดาและครูผู้ร่วมบริหาร
โรงเรียนในเครือมูลนิธิคณะเซนต์คาเบรียลแห่งประเทศไทย ประจำปีการศึกษา 2568
FSG Annual Symposium 2025
Leading with Purpose, Building Together

วันที่ 1 – 3 ตุลาคม 2568 ณ หอประชุมเซนต์โยเซฟ โรงเรียนมงฟอร์ตวิทยาลัย จ.เชียงใหม่

วันพุธที่ 1 ตุลาคม 2568 (United in Mission, Stronger Together)

เวลา	รายการ
08.00 – 08.30 น.	- ลงทะเบียนเข้าร่วมสัมมนา ผ่านระบบ QR Code ที่ห้องประชุมเซนต์โยเซฟ โดยทีมงาน MC (คณะกรรมการฝ่ายสถานที่ ลงทะเบียนและปฏิคม)
08.30 – 09.00 น.	- วจนพิธีกรรมและพิธีเปิดการสัมมนา โดย พระสังฆราชสเตเฟน บุญเลิศ พรหมเสนา ประมุขสังฆมณฑลอุบลราชธานี (ภราดาพลกร เพียรพันธ์ และทีมงาน) - แลกเปลี่ยนหัวข้อการประชุม พิธีกร / พิธีการ : ภราดาพัชรปกรณ์ ลังบุบผา และทีมงาน
09.00 – 10.30 น.	- Keynote: The Power of Synodal Leadership in Catholic Education พิธีกร : ภราดาพัชรปกรณ์ ลังบุบผา และทีมงาน ผู้ร่วมเสวนา : 1. พระสังฆราชสเตเฟน บุญเลิศ พรหมเสนา ประมุขสังฆมณฑลอุบลราชธานี 2. ภราดา ดร.วิทยา เทพกอม ประธานฝ่ายการศึกษามูลนิธิฯ 3. ภราดาศุภฤกษ์ สิงห์พันธ์ จิตตาศิการ YCS 4. ม.นิวัฒน์ ชุมจันทร์ กรรมการ YCS / ผู้แทนครูอภิบาล
10.30 – 11.00 น.	- รับประทานอาหารว่าง
11.00 – 12.00 น.	- Keynote: The Power of Synodal Leadership in Catholic Education พิธีกร : ภราดาพัชรปกรณ์ ลังบุบผา และทีมงาน ผู้ร่วมเสวนา : 1. พระสังฆราชสเตเฟน บุญเลิศ พรหมเสนา ประมุขสังฆมณฑลอุบลราชธานี 2. ภราดา ดร.วิทยา เทพกอม ประธานฝ่ายการศึกษามูลนิธิฯ 3. ภราดาศุภฤกษ์ สิงห์พันธ์ จิตตาศิการ YCS 4. ม.นิวัฒน์ ชุมจันทร์ กรรมการ YCS / ผู้แทนครูอภิบาล
12.00 – 13.30 น.	- รับประทานอาหารกลางวัน
13.30 – 14.30 น.	- แนวทางการเสวนากลุ่ม : Walking Together พิธีกร : 1. ภราดาพัชรปกรณ์ ลังบุบผา และทีมงาน - เสวนากลุ่มตามภูมิภาค : Walking Together ❖ ห้องที่ 1 ภาคกลาง : ACP , AC , SG , ACT , ACSP และ ACEP ผู้นำเสวนา : มิสรุ่งรัตน์ และ ม.กิตติพันธ์ ACSP ❖ ห้องที่ 2 ภาคตะวันออก : ACS , ACR และ SLC

เวลา	รายการ
	<p>ผู้นำเสวนา : ม.ณัฐพงศ์ เอี่ยมเสถียร ACS</p> <ul style="list-style-type: none"> ❖ ห้องที่ 3 ภาคตะวันออกเฉียงเหนือ : ACU , ACN และ ATSN <p>ผู้นำเสวนา : ดร. ยุภาพร เทพสุรียานนท์ ACN</p> <ul style="list-style-type: none"> ❖ ห้องที่ 4 ภาคเหนือ : MCP , MC และ ACL <p>ผู้นำเสวนา : ม.ธีรภัทร วิโรจน์สกุล MC</p>
14.30 – 15.00 น.	- รับประทานอาหารว่าง
15.00 – 16.30 น.	- ผู้แทนแต่ละภูมิภาคนำเสนอผลการเสวนากลุ่ม “Walking Together” (กลุ่มละไม่เกิน 15 นาที) พิธีกร : ภราดาพัชรปกรณ์ ลังบุบผา และทีมงาน - สวดภาวนา

วันพฤหัสบดีที่ 2 ตุลาคม 2568 (Leading with Values)

เวลา	รายการ
08.00 – 08.30 น.	- ลงทะเบียนเข้าร่วมสัมมนา ผ่านระบบ QR Code ที่ห้องประชุมเซนต์โยเซฟ
08.30 – 08.45 น.	- วจนพิธีกรรม (ภราดาพลากร เพียรพันธ์ และทีมงาน)
08.45 – 9.00 น.	- Wrap Up (พิธีกรประจำวัน)
09.00 – 10.30 น.	- Keynote : ESG Leadership for Catholic Schools : Mission , Responsibility , and Sustainability พิธีกร : ภราดาพัชรปกรณ์ ลังบุบผา และทีมงาน
10.30 – 11.00 น.	พักรับประทานอาหารว่าง
11.00 – 12.00 น.	- Keynote : ESG Leadership for Catholic Schools : Mission , Responsibility , and Sustainability พิธีกร : ภราดาพัชรปกรณ์ ลังบุบผา และทีมงาน
12.00 – 13.30 น.	พักรับประทานอาหารกลางวัน
13.30 – 14.30 น.	<p>-แนวทางการเสวนากลุ่ม ESG Leadership พิธีกร : ภราดาพัชรปกรณ์ ลังบุบผา และทีมงาน</p> <p>-เสวนากลุ่มตามภูมิภาค : ESG Leadership</p> <ul style="list-style-type: none"> ❖ ห้องที่ 1 ภาคกลาง : ACP , AC , SG , ACT , ACSP และ ACEP ผู้นำเสวนา : มิสรุ่งรัตน์ และ ม.กิตติพันธ์ ACSP ❖ ห้องที่ 2 ภาคตะวันออก : ACS , ACR และ SLC ผู้นำเสวนา : ม.ณัฐพงศ์ เอี่ยมเสถียร ACS ❖ ห้องที่ 3 ภาคตะวันออกเฉียงเหนือ : ACU , ACN และ ATSN ผู้นำเสวนา : ดร. ยุภาพร เทพสุรียานนท์ ACN ❖ ห้องที่ 4 ภาคเหนือ : MCP , MC และ ACL ผู้นำเสวนา : ม.ธีรภัทร วิโรจน์สกุล MC

เวลา	รายการ
14.30 – 15.00 น.	พักรับประทานอาหารว่าง
15.00 – 16.30 น.	-ผู้แทนแต่ละภูมิภาคนำเสนอผลการเสวนากลุ่ม ESG Leadership (กลุ่มละไม่เกิน 15 นาที) พิธีกร : ภราดาพัชรปกรณ์ ลังบุบผา และทีมงาน -สวดภาวนา

วันศุกร์ที่ 3 ตุลาคม 2568 (People, Practice and Purpose)

เวลา	รายการ
08.00 – 08.30 น.	- ลงทะเบียนเข้าร่วมสัมมนาฯ ผ่านระบบ QR Code ที่ห้องประชุมเซนต์โยเซฟ
08.30 – 08.45 น.	- วจนพิธีกรรม (ภราดาพลากร เพียรพันธ์ และทีมงาน)
08.45 – 09.00 น.	- Wrap Up (พิธีกรประจำวัน)
09.00 – 10.30 น.	- Keynote: Human Resource Transformation in Catholic Schools - บรรยายพิเศษเรื่อง “HRM in the age of AI” วิทยากร : 1. อ.อโนทัย เวทยากร กรรมการผู้จัดการไอบีเอ็มแห่งประเทศไทย 2. ภราดาศุภนันท์ ชันธปรีชา ประธานงานบริหารทรัพยากรมนุษย์ มุลินิธา พิธีกร : ภราดาพัชรปกรณ์ ลังบุบผา และทีมงาน
10.30 – 11.00 น.	พักรับประทานอาหารว่าง
11.00 – 11.30 น.	-Statement of Purpose โดย ภราดา ดร.วิทยา เทพกอม ประธานคณะกรรมการฝ่ายการศึกษา มุลินิธา
11.30 – 12.00 น.	-พิธีปิดการสัมมนาผู้บริหารฯ โดย ภราดา ดร.สุรกิจ ศรีสรณกุลวงศ์ ประธานมูลนิธิคณะเซนต์คาเบรียลแห่งประเทศไทย
12.00 – 13.00 น.	- รับประทานอาหารกลางวันร่วมกันและเดินทางกลับโดยสวัสดิภาพ

หมายเหตุ :

- แต่ละโรงเรียนจะนำเสนอเอกลักษณ์และความโดดเด่นของโรงเรียนตนเองในรูปแบบบูรณิทรศาสตร์ โดยจัดแสดงผ่านสื่อวีดิทัศน์ ทั้งนี้ โรงเรียนมงฟอร์ตวิทยาลัยจะจัดเตรียมจอ LED ไว้สำหรับการนำเสนอ
- ทางเจ้าภาพได้จัดเตรียมอาหารเช้าให้บริการผู้ร่วมสัมมนาฯ ทุกคน เวลา 07.00 – 08.15 น.

แบบตอบรับการเข้าร่วมสัมมนา
คณะกรรมการและครูผู้ร่วมบริหารโรงเรียนในเครือมูลนิธิฯ ปีการศึกษา 2568

Leading with Purpose, Building Together

ระหว่างวันที่ 1 – 3 ตุลาคม 2568

ณ หอประชุมเซนต์โยเซฟ โรงเรียนมงฟอร์ตวิทยาลัย จังหวัดเชียงใหม่

เรียน ประธานคณะกรรมการฝ่ายการศึกษามูลนิธิคณะเซนต์คาเบรียลแห่งประเทศไทย

อ้างถึง หนังสือที่ กศช. 38/2568 ลงวันที่ 2 กันยายน 2568

ตามที่ ฝ่ายการศึกษามูลนิธิฯ ได้มีหนังสือเชิญเข้าร่วมการสัมมนาในหัวข้อและวันเวลาดังกล่าว โรงเรียน.....

..... มีความยินดีเข้าร่วมการสัมมนา โดยมีรายชื่อผู้เข้าร่วมดังต่อไปนี้

ที่	ชื่อ - สกุล	ตำแหน่ง	เบอร์โทรศัพท์มือถือ	หมายเหตุ (เช่น: อาหารมังสวิรัต, แพ้อาหาร)
1				
2				
3				
4				
5				
6				
7				
8				
9				
10				

รวมจำนวนทั้งสิ้น..... คน

ผู้ประสานงานของโรงเรียน ชื่อ-สกุลเบอร์โทรศัพท์

จึงเรียนมาเพื่อโปรดทราบ

ขอแสดงความนับถือ

.....
(.....)

ตำแหน่ง ผู้อำนวยการโรงเรียน

วันที่ เดือน พ.ศ. 2568

หมายเหตุ:

- ค่าลงทะเบียนท่านละ 3,000 บาท (ไม่รวมค่าที่พัก)
- กรุณาส่งแบบตอบรับนี้ พร้อมหลักฐานการชำระเงินค่าลงทะเบียน กลับมายังฝ่ายการศึกษาฯ ทางอีเมล: edcom.fsg@gmail.com ภายใน วันศุกร์ที่ 12 กันยายน 2568

โรงแรมใกล้โรงเรียนมงฟอร์ตวิทยาลัย แผนกมัธยม จ.เชียงใหม่
(บนเส้นถนนแอร์พอร์ต - มหิดล - ไฮเวย์)



WE Terminal Hotel Chiangmai ★★★★★



- ราคาห้องละ 750 (รวมอาหารเช้า) รวมส่วนลดแล้ว
- ขนาดห้องประมาณ 24 ตรม.
- การเดินทางมามงฟอร์ตใช้เวลา 15 นาที ไม่เกิน 8 กม.
- ห้องพักมี wifi มีลิฟต์



053-271100 / 063-8862123



<https://www.facebook.com/weterminalhotel>



@terminal207



Sleep Mai Chiang Mai Airport Lifestyle Hotel ★★★★★



- ราคาห้องพักราคาปกติ 1,000 บาท ได้รับส่วนลดแล้วเหลือ 890 บาท (รวมอาหารเช้า)
- ขนาดห้องประมาณ 24 ตรม. พร้อมระเบียง
- วันเวลาดังกล่าวเตียงคู่มีให้จองไม่เกิน 40 ท่าน
- การเดินทางมามงฟอร์ตใช้เวลา 10-15 นาที
- ห้องพักมี wifi มีลิฟต์



053-270990 / 061-7983777



<https://sleepmaihotel.com/sleep-mai-airport/>



@sleepmai



B2 Mahidol Boutique & Budget Hotel



- ห้องพักพร้อมส่วนลด ตกคืนละ 420 - 500 (ไม่มีอาหารเช้า) จอง 5 ห้องขึ้นไป
- ขนาดห้องประมาณ 25 ตรม.
- การเดินทางมามงฟอร์ตใช้เวลา 15 นาที 8 กม.
- ห้องพักมี wifi มีลิฟต์



052-009556



<https://www.b2hotel.com/th/chiang-mai/b2-mahidol-boutique-budget-hotel/>



@b2hotel



DONCHAN Grand Hotel

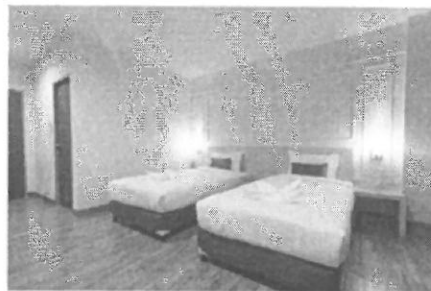

- 30 ก.ย. ราคา 690 บาท / 1-31 ต.ค. ราคา 750 บาท (รวมอาหารเช้า)
- ขนาดห้องประมาณ 25 ตรม.
- อาหารเช้าบริการฟรีสำหรับผู้เข้าพักทุกท่านค่ะ ข้าวต้มไก่, ผัดหมี่ซั่ว, มั๊กกะโรนีผัดขอสมะเขือเทศ, ข้าวผัดไข่ - สลับวันกันไป) กาแฟ/โอวัลติน/ขนมปังปิ้ง+แยม/น้ำส้ม/ คุกกี้/ (บริการตนเองที่ห้องอาหารได้เลยค่ะ เวลา 7.00-10.00 น.)
- การเดินทางมามงฟอร์ตใช้เวลา 10 นาที 5 กม.
- ห้องพักมี wifi มีลิฟต์



053-240699, 094-9363551



<https://donchangrand.com/#home>



@donchangrand



Pillows Boutique Hotel ★★★★★



- ห้องสุพีเรีย เดียงคู่ราคา 950.- บาท/คืน (รวมอาหารเช้า)

- ขนาดห้องประมาณ 25 ตรม.

- การเดินทางมาลงฟอร์ตใช้เวลา 15 นาที 4 กม.

- อุปกรณ์ในห้องพัก มี Wi-Fi ทีวี/ไดร์เป่าผม/กาต้มน้ำร้อน/ตู้เย็นมินิบาร์/เครื่องปรับอากาศ/เครื่องทำน้ำอุ่น/ครีมอาบน้ำ/แชมพู/หมวกคลุมผม/ผ้าเช็ดตัว/ผ้าเช็ดหน้า



053-244558 / 062-4536928



<https://pillowschiangmaihotel.com/#home>



@pillow123



Moose Hotel Chiangmai (Highway Branch)



- เดียงคู่ 1,850-2,050 บาท (ราคารวมอาหารเช้า) ขนาดห้อง 30 ตรม.

- ที่ตั้ง ถนนซูเปอร์ไฮเวย์ ตรงข้ามโรงพยาบาลเทพปัญญา

- การเดินทางมาลงฟอร์ตใช้เวลา 11 นาที 7.9 กม.



053-266326



<https://www.moosehotel.com/moosehotel-chiangmai/>



@moosehotelcm



Double J Hotel



- เดือนคู้ 30 กันยายน ราคา 700 บาท

- เดือนคู้ ตุลาคมเป็นต้นไป ปรับราคาเป็น 790 บาท/คืน (มี 8 ห้อง)

- ขนาดห้องประมาณ 24 ตรม.

- ซอยหลัง Makro เชียงใหม่ การเดินทางมางฟอร์ตใช้เวลา 15 นาที 5 กม.

- อาหารเช้าขายแยกเป็นอาหารตามสั่ง จานละ 69 บาท

- Free Wifi



096-6839749



<https://www.facebook.com/p/Double-J-Hotel-100082980296515/>



096-6839749